

Da quanto esposto nel presente verbale, tenuto conto delle Regole del Giuoco e delle Carte Federali relative ai Campionati organizzati dal Comitato Regionale Umbria – L.N.D. – F.I.G.C. si dichiara

## OMOLOGATO

ai soli fini sportivi il Campo di Calcio a 11 nel rispetto dei parametri e delle misure contenute nel presente Verbale di sopralluogo. Il presente Certificato ha validità fino alla scadenza del certificato di Omologazione del manto in erba artificiale rilasciato dalla LND Servizi pari al 19/06/2027.

### IL TECNICO INCARICATO

Arch. Lanfranco Rossi

### IL FIDUCIARIO REGIONALE

Arch. Lanfranco Rossi

#### Condizioni di Omologazione

- 1) Durante lo svolgimento delle gare il percorso degli atleti e direttori di gara dallo spogliatoio al rettangolo di giuoco dovrà avvenire in condizioni di sicurezza garantite dall'utilizzo di barriere verticali mobili e personale addetto della Società che utilizza l'impianto;
- 2) La presente omologazione non legittima l'utilizzo dell'impianto in assenza di idoneo titolo da parte della Società richiedente, né sostituisce il Certificato di Agibilità e le Certificazioni di Legge richieste per l'utilizzo di detto Impianto.
- 3) La validità della presente Omologazione, concessa ai soli fini calcistici, è in ogni caso subordinata al mantenimento integrale delle misure rilevate e delle caratteristiche del campo riportate nel presente verbale.
- 4) Ogni variazione apportata all'impianto, successivamente alla data di sopralluogo indicata nel presente verbale, comporta di fatto l'annullamento immediato della presente omologazione.
- 5) Il campo per destinazione, così come rilevato alla data del sopralluogo, dovrà essere tenuto costantemente libero da ogni tipologia di ostacolo fisso o mobile.
- 6) Il presente verbale di omologazione dovrà essere conservato tra gli Atti della Società ed una copia dovrà essere esposta negli spogliatoi dei Direttori di Gara.
- 7) Il Presidente della Società in indirizzo, si impegna a far risultare espressamente i vincoli e gli obblighi di cui al presente verbale nei confronti dei propri successori o aventi causa a qualsiasi titolo.

### IL TECNICO INCARICATO

Arch. Lanfranco Rossi

### IL FIDUCIARIO REGIONALE

Arch. Lanfranco Rossi



COMITATO REGIONALE UMBRIA

## VERBALE DI SOPRALLUOGO



- Campo di calcio ubicato in : **Comune di Terni** "Antistadio Giorgio Taddei"
- Via: **dello Stadio – Terni** - Prov. **Terni**
- Ente Proprietario: **Comune di Terni**
- Soggetto Gestore Impianto: **Ternana Calcio Spa**
- Tipologia di Contratto: **Convenzione con la Società Sportiva**
- Società che Utilizzano l'Impianto: **Ternana Calcio Spa**

#### 1) TERRENO DI GIUOCO:

- a) rettangolo di giuoco: lunghezza mt. **97.00**; larghezza mt. **58.00**;



Pendenza (% in direzione degli assi): 0,5%

- b) campo per destinazione (contornante il campo di giuoco – largh. sui quattro lati):

nord (lato corto) **mt 3.50/3.50**; est (lato lungo) **mt 2.50/2.50**;

sud (lato corto) **mt 3.50/3.50**; ovest (lato lungo) **mt 2.50/2.50**;

**uguale**

livello \_\_\_\_\_ dal livello del terreno di giuoco

~~diverso~~

- c) panchine: n. **2**; distanza dalla linea laterale: **mt. 5.30**;
- d) caratteristiche della superficie (tipo): **erba artificiale**;
- e) segnatura (larghezza): **12**; materiale impiegato: **erba artificiale di colore bianco**;
- f) bandierine angoli: altezza fuori terra: **ml. 1.50** (minimo mt. 1,50);
- g) condizioni del terreno di giuoco: **ottime**
- h) osservazioni: **//**

#### 2) PORTE

- a) luce netta (misurata all'interno dei pali): larghezza mt. **7,32**; altezza mt. **2.44**;
- b) pali e sbarre trasversali : materiale: **alluminio** sezione: **Ellittica**;  
dimensioni: **12x10** colore: **Bianco**;
- c) reti: **F.sintetica**; sistema di ancoraggio: **Fissaggio ai pali ed ancorate al terreno con staffe in ferro**;
- d) altre osservazioni: **//**

### 3) RECINZIONE

- a) esterna: **Recinzione con paletti e rete metallica h = ml 2.20;**
- b) osservazioni sullo stato della recinzione:  
- **accesso mezzi di soccorso consentito attraverso cancello sud: dimensioni largh. ml. 4.15 e altezza libera**

### 4) SPOGLIATOI

- a) struttura muraria (muratura, legno, ecc.): **muratura;**
- b) vani e servizi:
- per gli ufficiali di gara n. 1 ; mq. 10.75 docce n. 2; WC n. 1; lavabo n. 1;
  - squadra Locale: n. 1; mq. 20.00 docce n. 5; WC n.2; lavabi n. 1;
  - squadra Ospite: n. 1; mq. 20.00 docce n. 5; WC n.2; lavabi n. 1;
- c) serramenti e protezioni: **metallici;**
- d) locali per altri usi: **magazzino**
- e) arredamento: **Panche ed appendiabiti;**
- f) sistemi di riscaldamento e produzione acqua calda: Corpi scaldanti: **termosifoni;**
- g) ubicazione sul lato: **sud;**
- h) accesso degli atleti e degli ufficiali di gara: **Accesso dallo spogliatoio al rettangolo di giuoco non separato da quello del pubblico;**  
(descrivere il percorso dall'esterno e dallo spogliatoio al campo specificando se separato da quello del pubblico)  
altre osservazioni: **vengono utilizzati gli spogliatoi dell'adiacente Stadio L. Liberati**

### 5) LOCALE SANITARIO

- a) Loc. infermeria: **ubicata all'interno dei locali dello stadio e dotata di lettino e armadietto per i medicinali;**
- b) altre osservazioni: **//**

### 6) ZONE RISERVATE AL PUBBLICO

Tribune: no; Gradinate: //  
Parterre: no; Capienza totale n. //  
altre osservazioni: **ubicata in corrispondenza del lato ovest;**

### 7) ALTRE ATTREZZATURE: //

### 8) OSSERVAZIONI VARIE: **Durante lo svolgimento delle gare il percorso degli atleti e direttori di gara dallo spogliatoio al rettangolo di giuoco dovrà essere protetto dal pubblico.**

### 9) TAVOLE ILLUSTRATIVE:

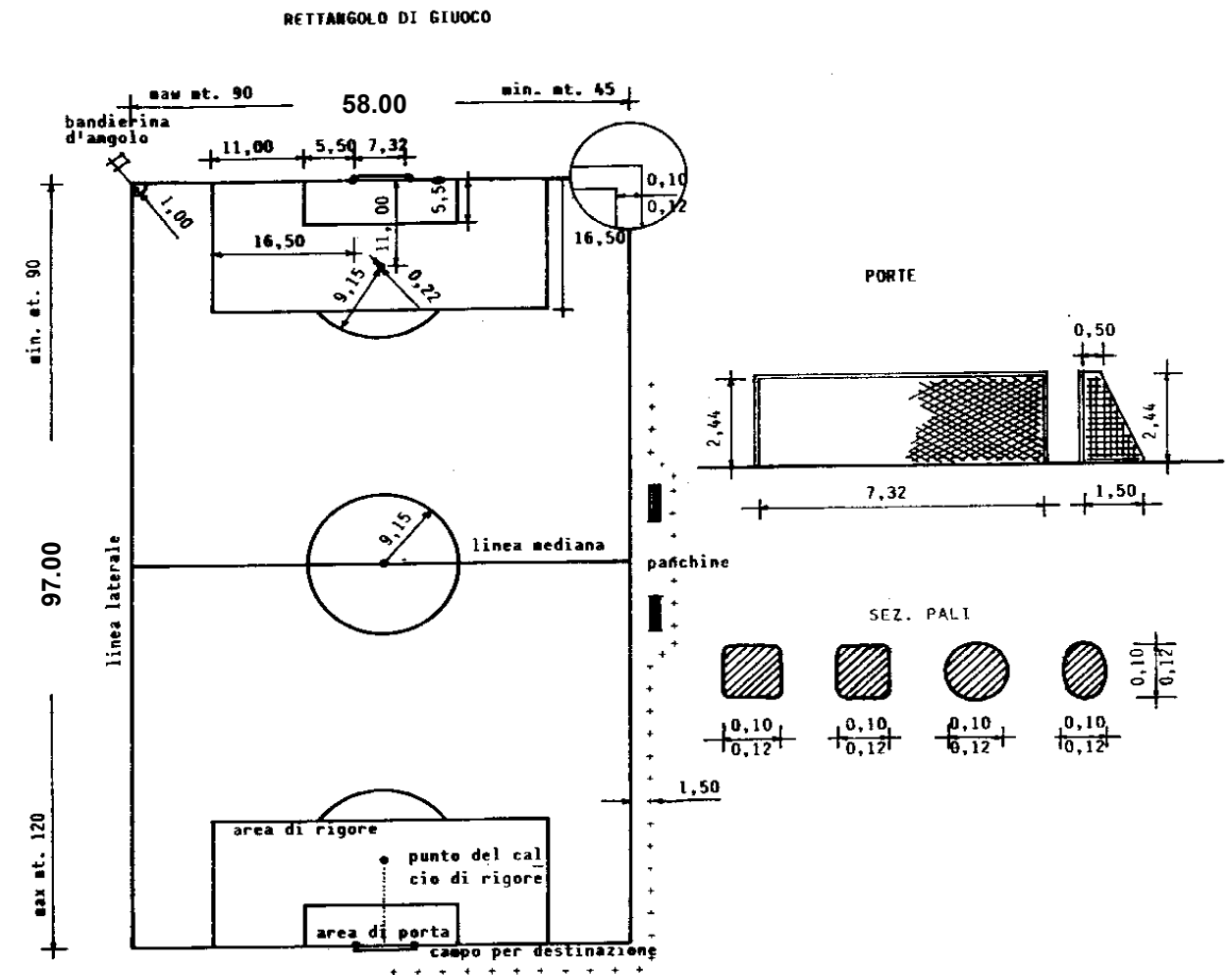



In relazione alle prove tecniche effettuate a norma di regolamento in data 4/04/2023 presso:

Il campo sportivo in Erba Artificiale "GIORGIO TADDEI", sito in Via Dello Stadio, 1 a Terni.

## **SI OMOLOGA**

Il manto in Erba Artificiale costituente la superficie di giuoco realizzato con il prodotto della Società:

**ITALGREEN SPA** munito di regolare certificazione: **ITG/BS 147**

Per l'attività agonistica della Lega Nazionale Dilettanti e del Settore Giovanile Scolastico nel rispetto delle misure consentite dal regolamento di categoria

**Il campo misura: 97.00 x 58.00**

La presente Omologazione è valida fino alla data del: **19 GIUGNO 2027**

Il Presidente della L.N.D.

**Giancarlo Abete**  



Roma, 27 aprile 2023