Da quanto esposto nel presente verbale, tenuto conto delle Regole del Giuoco e delle Carte Federali relative ai Campionati organizzati dal Comitato Regionale Umbria – L.N.D. – F.I.G.C. si dichiara

OMOLOGATO

ai soli fini sportivi il Campo di Calcio a 11 nel rispetto dei parametri e delle misure contenute nel presente Verbale di sopralluogo. ***Il Certificato di Omologazione del manto in erba artificiale rilasciato dalla LND Servizi scade il 31/10/2024***

IL TECNICO INCARICATO — Arch. Lanfranco Rossi

IL FIDUCIARIO REGIONALE — Arch. Lanfranco Rossi

Condizioni di Omologazione

1) La presente omologazione non legittima l'utilizzo dell'Impianto in assenza di idoneo titolo da parte della Società richiedente, né sostituisce il Certificato di Agibilità e le Certificazioni di Legge richieste per l'utilizzo di detto Impianto.
2) La validità della presente Omologazione, concessa ai soli fini calcistici, è in ogni caso subordinata al mantenimento integrale delle misure rilevate e delle caratteristiche del campo riportate nel presente verbale.
3) Ogni variazione apportata all'Impianto, successivamente alla data di sopralluogo indicata nel presente verbale, comporta di fatto l'annullamento immediato della presente omologazione.
4) **Il campo per destinazione, dovrà essere tenuto costantemente libero da ogni tipologia di ostacolo fisso o mobile.**
5) Il presente verbale di omologazione dovrà essere conservato tra gli Atti della Società ed una copia dovrà essere esposta negli spogliatoi dei Direttori di Gara.
6) Il Presidente della Società in indirizzo, si impegna a far risultare espressamente i vincoli e gli obblighi di cui al presente verbale nei confronti dei propri successori o aventi causa a qualsiasi titolo.

IL TECNICO INCARICATO — Arch. Lanfranco Rossi

IL FIDUCIARIO REGIONALE — Arch. Lanfranco Rossi

Perugia, lì 07.08.2021

COMITATO REGIONALE UMBRIA

VERBALE DI SOPRALLUOGO

effettuato in data 07.08.2021

- Campo di calcio ubicato in : **Comune di Castiglione del Lago**
- Localita' Colonnetta, **Frazione San Fatucchio -** Prov. **Perugia**
- Ente Proprietario: **Comune di Castiglione del Lago**
- Soggetto Gestore Impianto: **ASD Castiglione del Lago;**
- Tipologia di Contratto: Convenzione **tra Comune e Societa';**
- Società che Utilizzano l'Impianto: **ASD Castiglione del Lago Sett. Giovanile e ASD Vitellino;**

TERRENO DI GIUOCO:

a) rettangolo di giuoco: lunghezza mt. **100** ; larghezza mt **60,00** ;

(INDICARE ORIENTAMENTO) Pendenza (% in direzione degli assi): 0,5%

b) campo per destinazione (contornante il campo di giuoco – largh. sui quattro lati):

nord (lato corto) mt. 8.40; est (lato lungo) mt. 2.70;

sud (lato corto) mt. 3.60/3.70; ovest (lato lungo) mt. 2,60;

livello **uguale** / ~~diverso~~ dal livello del terreno di giuoco

c) panchine: n. **2 lato est;** distanza dalla linea laterale: **mt. 2,70**;
d) caratteristiche della superficie (tipo): **Erba Artificiale**;
e) segnatura (larghezza): **12;** materiale impiegato: **vernice bianca**;
f) bandierine angoli: altezza fuori terra: **ml. 1.50** (minimo mt. 1,50);
g) condizioni del terreno di giuoco: **ottimo**;
h) osservazioni: //

2) PORTE

a) luce netta (misurata all'interno dei pali): larghezza mt. **7,32;** altezza mt. **2.42/2.42;**
b) pali e sbarre trasversali : materiale: **alluminio** sezione: **Ellittica;**
dimensioni: **12x10** colore: **Bianco;**
c) reti: **F.sintetica**; sistema di ancoraggio:**Fissaggio ai pali ed ancorate al terreno con staffe in ferro;**
d) altre osservazioni: //

3) RECINZIONE

a) esterna: **Recinzione con paletti e rete metallica plastificata;**

b) Lato Nord mt, 2,00; Lato Sud.mt. 2,00, Lato Est. mt. 2,00; Nel lato Ovest. m.2,00.Nello stesso lato, la rete metallica e' posta sopra muretto di cemento armato, rivestito di idoneo materiale assorbente agli urti-

Da tutti i lati esiste rete parapalloni con una altezza totale di mt. 4,00 ca. (totale);

c) osservazioni sullo stato della recinzione: **buona**

- accesso mezzi di soccorso consentito attraverso cancello , posto sul lato sud , lato sud;larghezza mt. 3,50 ,con altezza libera;

4) SPOGLIATOI

a) struttura muraria : **muratura** e c.a.

b) vani e servizi:

- per gli ufficiali di gara n. 1 **;mq**. **4,40** docce n. **1 ;** WC n. **1;** lavabo n. **1;**
- squadra Locale: n. 1**; mq.22,00** docce n. **4;** WC n. **1;** lavabi n. 1**;**
- squadra Ospite: n. 1**; mq.22,00** docce n. **4;** WC n. **1;** lavabo n. **1;**

c) serramenti e protezioni: **alluminio**;

d) locali per altri usi: **magazzino,locale caldaia**

e) arredamento: **Panche ed appendiabiti;**

f) sistemi di riscaldamento e produzione acqua calda: Corpi scaldanti: **termosifoni;**

g) ubicazione sul lato: **sud;**

Ubicato all'esterno della recinzione del rettangolo di giuoco con accesso interno dal parcheggio atleti;

(*descrivere l'ubicazione se all'interno della recinzione o ad esso collegato o esterno, ecc.)*

h) accesso degli atleti e degli ufficiali di gara: **Accesso all'impianto separato da quello del pubblico**; **Accesso dallo spogliatoio al rettangolo di giuoco separato da quello del pubblico**;

(descrivere il percorso dall'esterno e dallo spogliatoio al campo specificando se separato da quello del pubblico)

altre osservazioni: **stato di manutenzione fruibile**

5) LOCALE SANITARIO: posto nel corpo fabbrica adiacente gli spogliatoi;

altre osservazioni: //

6) ZONE RISERVATE AL PUBBLICO

Tribune:no**;** Gradinate: si

Parterre: si **;**Capienza totale n. 100 persone

altre osservazioni: **la zona per il pubblico (parterre) è ubicata in corrispondenza del lato est ed ovest;**

7) **ALTRE ATTREZZATURE: magazzino, locale infermeria e locale caldaia;**
E' presente impianto di illuminazione composto di n° 4 pali;

8) OSSERVAZIONI VARIE: //
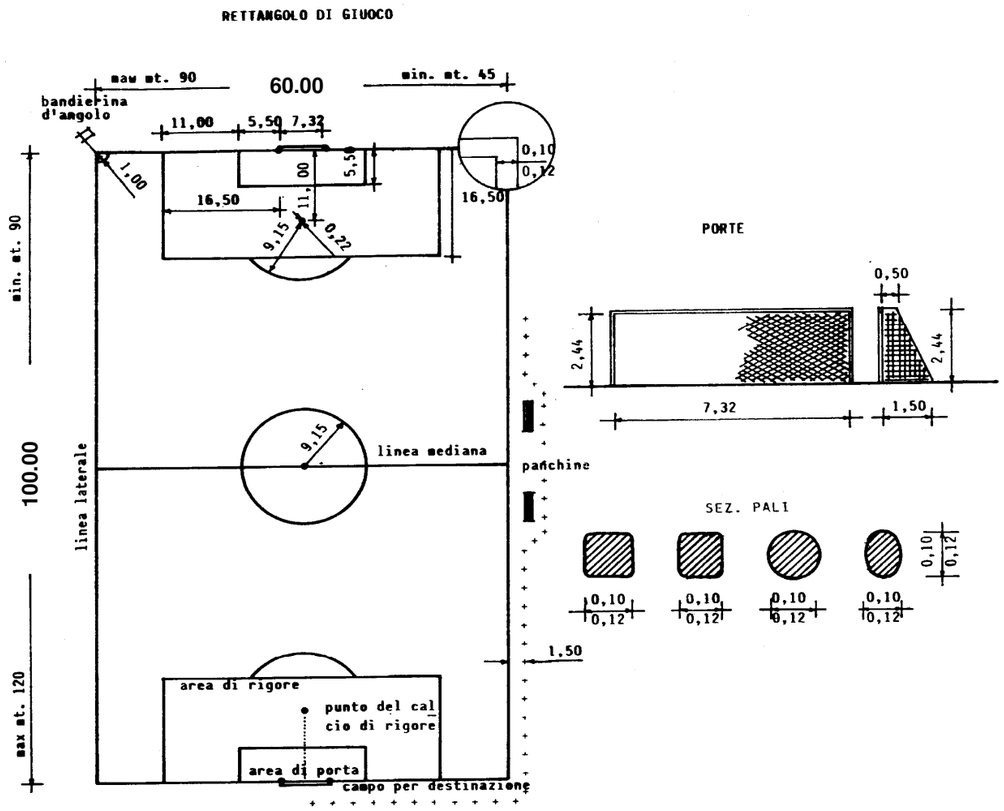
9) TAVOLE ILLUSTRATIVE: