Da quanto esposto nel presente verbale, tenuto conto delle Regole del Giuoco e delle Carte Federali relative ai Campionati organizzati dal Comitato Regionale Umbria – L.N.D. – F.I.G.C. si dichiara

OMOLOGATO

ai soli fini sportivi il Campo di Calcio a 11 nel rispetto dei parametri e delle misure contenute nel presente Verbale di sopralluogo. ***Il presente Certificato ha validità di anni quattro dalla data del sopralluogo pertanto scade il 25/08/2027.***

IL TECNICO INCARICATO
Arch. Lanfranco Rossi

IL FIDUCIARIO REGIONALE
Arch. Lanfranco Rossi

Condizioni di Omologazione

1) La presente omologazione non legittima l'utilizzo dell'Impianto in assenza di idoneo titolo da parte della Società richiedente, né sostituisce il Certificato di Agibilità e le Certificazioni di Legge richieste per l'utilizzo di detto Impianto.
2) La validità della presente Omologazione, concessa ai soli fini calcistici, è in ogni caso subordinata al mantenimento integrale delle misure rilevate e delle caratteristiche del campo riportate nel presente verbale.
3) Ogni variazione apportata all'Impianto, successivamente alla data di sopralluogo indicata nel presente verbale, comporta di fatto l'annullamento immediato della presente omologazione.
4) Il campo per destinazione, così come rilevato alla data del sopralluogo, dovrà essere tenuto costantemente libero da ogni tipologia di ostacolo fisso o mobile.
5) Il presente verbale di omologazione dovrà essere conservato tra gli Atti della Società ed una copia dovrà essere esposta negli spogliatoi dei Direttori di Gara.
6) Il Presidente della Società in indirizzo, si impegna a far risultare espressamente i vincoli e gli obblighi di cui al presente verbale nei confronti dei propri successori o aventi causa a qualsiasi titolo.

IL TECNICO INCARICATO
Arch. Lanfranco Rossi

IL FIDUCIARIO REGIONALE
Arch. Lanfranco Rossi

Perugia 25/08/2023

COMITATO REGIONALE UMBRIA

VERBALE DI SOPRALLUOGO

Effettuato in data 25/08/2023

- Campo di calcio ubicato in: **Comune di Spoleto Loc. San Giacomo di Spoleto**
- Via: **Str. Flaminia Vecchia** - Prov. **PG**
- Ente Proprietario: **Comune di Spoleto**
- Soggetto Gestore Impianto: **A.S.D. DUCATO CALCIO**
- Tipologia di Contratto: **Convenzione tra Comune e Società Sportiva**
- Società che Utilizzano l'Impianto: **A.S.D. DUCATO CALCIO**

1) TERRENO DI GIUOCO:

a) rettangolo di giuoco: **lunghezza mt. 102,00; larghezza mt. 63,95;**

(INDICARE ORIENTAMENTO) Pendenza (% in direzione degli assi): 0,5%

b) campo per destinazione (contornante il campo di giuoco – largh. sui quattro lati):

sud (lato corto) mt. 4.10/4.20; est (lato lungo) mt. 4.80/4.80;

nord (lato corto) mt. 5,00/5,00; ovest (lato lungo) mt. 6,10/5.20;

livello **uguale** / ~~diverso~~ dal livello del terreno di giuoco

c) panchine: n. **2;** distanza dalla linea laterale: **mt. 3,30** ;

d) caratteristiche della superficie (tipo): **manto in erba naturale ;**

e) segnatura (larghezza): **12;** materiale impiegato: **tempera ;**

f) bandierine angoli: altezza fuori terra: **1,50** (minimo mt. 1,50);

g) condizioni del terreno di giuoco: **Ottimo**

h) osservazioni:

2) PORTE

a) luce netta (misurata all'interno dei pali): larghezza mt. **7,32;** altezza mt. **2,42/2,43;**

b) pali e sbarre trasversali : materiale: **alluminio** sezione: **Ellittica;**

dimensioni: **12x10** colore: **Bianco;**

c) reti: **F.sintetica**; sistema di ancoraggio:**Fissaggio ai pali ed ancorate al terreno con staffe in ferro;**

d) altre osservazioni: //

3) RECINZIONE

a) esterna: **Recinzione con paletti e rete metallica h = mt. 2,40/3,60 ;**

b) osservazioni sullo stato della recinzione: **buono stato di manutenzione ;**

accesso mezzi di soccorso consentito attraverso cancello lato Est: dimensioni largh. mt. 3,45, altezza libera

(N.B. L'altezza va misurata dal piano di calpestio del pubblico)

4) SPOGLIATOI

a) struttura muraria (muratura, legno, ecc.): **Muratura portante e C.A.;**

b) vani e servizi:

- per gli ufficiali di gara **n. 2 ; mq. 11,83 docce n. 2; W.C. n. 1; lavabo n. 1;**
- squadra Locale: **n. 1; mq. 30,96 docce n. 6; W.C. n. 2; lavabo n. 2;**
- squadra Ospite: **n. 1; mq. 30,96 docce n. 6; W.C. n. 2; lavabo n. 2;**

c) serramenti e protezioni: **Metallo ;**

d) locali per altri usi: **magazzino ed ufficio e w.c. pubblici e disabili;**

e) arredamento: **Panche ed appendiabiti;**

f) sistemi di riscaldamento e produzione acqua calda: caldaia a gas gpl ; Corpi scaldanti: **termosifoni;**

g) ubicazione: all'interno del fabbricato sul lato: **Nord;**

Ubicato all'interno della recinzione con accesso diretto al campo;

(*descrivere l'ubicazione se all'interno della recinzione o ad esso collegato o esterno, ecc.)*

h) accesso degli atleti e degli ufficiali di gara: **Accesso all'impianto separato da quello del pubblico**; **Accesso dallo spogliatoio al rettangolo di giuoco separato da quello del pubblico**;

(descrivere il percorso dall'esterno e dallo spogliatoio al campo specificando se separato da quello del pubblico)

altre osservazioni: **stato di manutenzione fruibile;**

5) LOCALE SANITARIO

a) sala medica: **Infermeria con lettino e armadietto medicinali: dim. (2,70 X 3,50);**

b) altre osservazioni: //

6) ZONE RISERVATE AL PUBBLICO

Tribune: no; Gradinate: no

Parterre: no; Capienza totale n. //

altre osservazioni: //

7) ALTRE ATTREZZATURE Impianto di illuminazione;

8) OSSERVAZIONI VARIE:
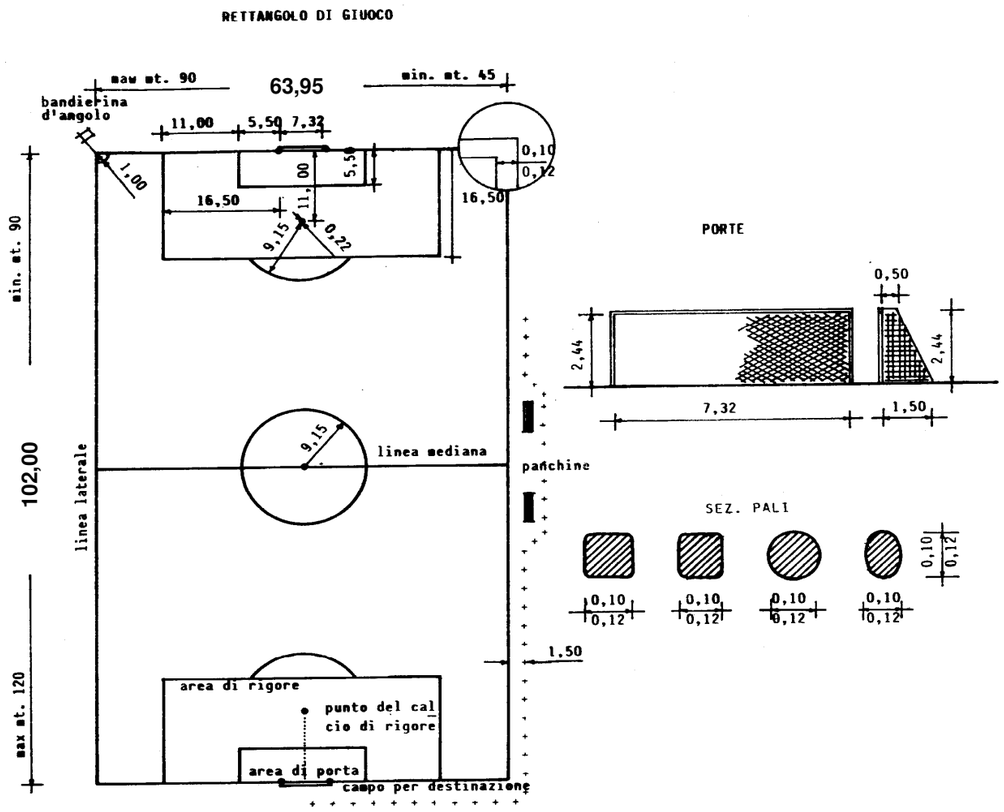
9) TAVOLA ILLUSTRATIVA